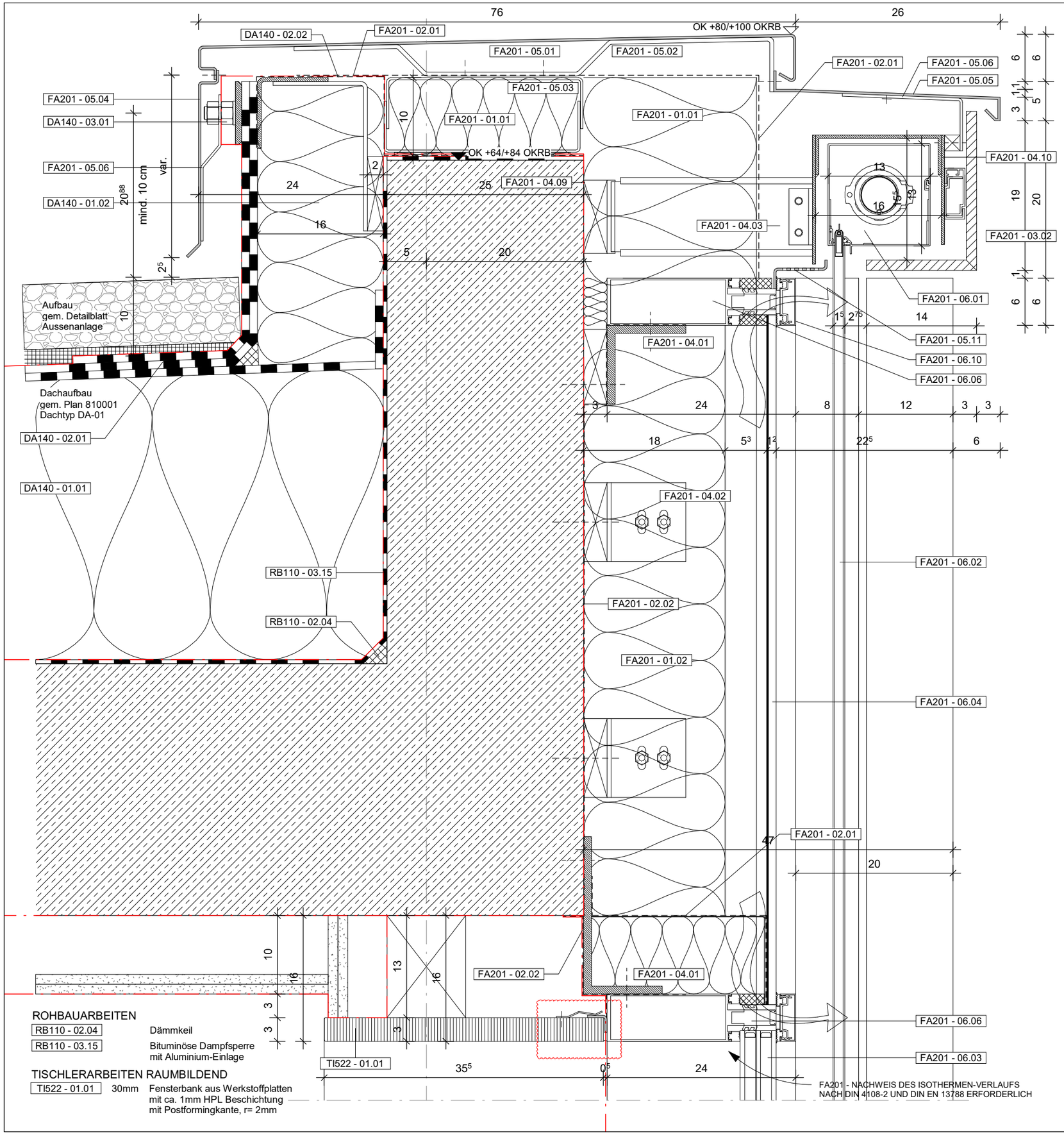

ROHBAUARBEITEN

RB110 - 02.04		Dämmkeil
RB110 - 03.15		Bituminöse Dampfsperre mit Aluminium-Einlage

TISCHLERARBEITEN RAUMBILDEND

TI522 - 01.01	30mm	Fensterbank aus Werkstoffplatten mit ca. 1mm HPL Beschichtung mit Postformingkante, r= 2mm

METALLBAUARBEITEN FASSADE UND VORDACH

FA201 - 01.01	220 mm	Mineralfaserdämmung WLF λBW ≤ 0,032 W/(mK)
FA201 - 01.02	180 mm	Mineralfaserdämmung WLF λBW ≤ 0,032 W/(mK)
FA201 - 02.01		Abdichtungsfolie, diffusionsoffen
FA201 - 02.02		Abdichtungsfolie, diffusionsgeschlossen
FA201 - 02.07	0,6 mm	Edelstahl Leitblech
FA201 - 03.01	13 mm	Glasfaserbetonplatte mit Hinterschnittdübel zur Verankerung
FA201 - 03.02	13 mm	Glasfaserbeton Formteil mit Hinterschnittdübel zur Verankerung
FA201 - 03.05	3 mm	Alu Blechkassette Gehrungen ca. 80mm inkl. verdeckter Einhängebolzen, scharfkantig eloxiert
FA201 - 04.01	10 mm	Stahlwinkel mit fester Befestigung, punktuell, nach. stat. Erfordernis
FA201 - 04.02	5 mm	Stahlwinkel an Pfosten befestigt zur Verhinderung der Durchbiegung des Riegels mit loser Befestigung nach stat. Erfordernis
FA201 - 04.03		Konsole für Fassadenbekleidung mit Toleranz-/ Bewegungsausgleich inkl. thermisches Trennelement
FA201 - 04.04	1 mm	Stahlblech als Brandsperre mehrfach gekantet, durchlaufend, mind. 30mm Überlappung An UK Fassadenverkleidung befestigt
FA201 - 04.09	1 mm	Edelstahlblech als Brandsperre mehrfach gekantet, durchlaufend, nach. stat. Erfordernis
FA201 - 04.10	4 mm	Stahlkonstruktion aus Stahl-C-Profil mit 2x Stahlplatten zusammen verschweisst durchlaufend nach. stat. Erfordernis
FA201 - 05.01	3 mm	Attikadeckblech inkl. Antidröhnbeschichtung mehrfach gekantet, Stöße unterlegt, eloxiert
FA201 - 05.02	3 mm	Alu-Blech als Aufsatzkranz mehrfach gekantet
FA201 - 05.03	3 mm	Alu-C-Profil 200x6.5x3 mm als Toleranzausgleich für Aufsatzkranz punktuell, inkl. thermisches Trennelement
FA201 - 05.04	3 mm	Alu-Blech mehrfach gekantet, eloxiert
FA201 - 05.05	3 mm	Alu Strangpressprofil als Gesimsblech inkl. Antidröhnbeschichtung eloxiert
FA201 - 05.06	3 mm	Alu-Blech als Unterlegung zur Aussteifung mehrfach gekantet
FA201 - 05.07	2 mm	Alu-Lochblech als Insektenschutzgitter eloxiert
FA201 - 05.08	2 mm	Alu-Lochblech als Lüftungsgitter Rv 3,5-5,00, eloxiert
FA201 - 05.11	3 mm	Alu-Lochblech mehrfach gekantet, eloxiert
FA201 - 05.10	3 mm	Alu-Blech als Lüftungsboxboden mehrfach gekantet, 1% Gefälle mit Entwässerungrinne eloxiert
FA201 - 06.01		Sonnenschutzmarkise Kasten 130x130 mm pulverbeschichtet Gewebe nicht brennbar
FA201 - 06.02		Führungsschiene Sonnenschutzmarkise eloxiert
FA201 - 06.03		3-Fach Isolierverglasung
FA201 - 06.04		Einfachverglasung mit Emaillierung rückseitig, Farbe RAL7024
FA201 - 06.05		Alu Strangpressprofil Fassadenriegel 155x60 mm, thermisch getrennt, pulverbeschichtet, Farbe nach RAL
FA201 - 06.06		Alu Strangpressprofil Fassadenriegel mit Entspannungsöffnungen 155x60 mm, thermisch getrennt, pulverbeschichtet, Farbe nach RAL
FA201 - 06.10	2 mm	Alu Abdeckleiste Ansichtsbreite 60mm eloxiert

DACHABDICHTUNGSARBEITEN

DA140 - 01.01	d.280mm	Mineralwolle Gefälledämmung WLF λBW ≤ 0,040 W/(mK)
DA140 - 01.02	160 mm	Mineralwolle Attikadämmung WLF λBW ≤ 0,040 W/(mK)
DA140 - 02.01		Bituminöse Abdichtung 2-lagig, verschweißt, wurzelfest Anwendungskategorie K2/ 1B
DA140 - 02.02		Abdichtungsfolie, diffusionsoffen
DA140 - 03.01		Klemmschiene auf Stahlwinkel Unterkonstruktion mit d ≥ 20mm thermische Trennung ca. 190x120 mm punktuel ca. 90x90 mm durchlaufend

BE	BAUSTELLENEINRICHTUNG	VA	VERGLASUNGSARBEITEN
RB	ROHBAUARBEITEN	MU	MUSTERZIMMER
DA	DACHABDICHTUNG	TD	TROCKENBAU DECKEN
FA	FASSADE	MA	MALERARBEITEN
SB	STAHLBAUARBEITEN	ST	SANITÄRTRENNWÄNDE
MB	METALLBAUARBEITEN	OP	OP-TRENNWÄNDE
EA	ESTRICHARBEITEN	FN	FERTIGNASSZELLEN
PU	PUTZARBEITEN	DU	DUSCHABTRENNUNGEN
BB	BODENBELAGSARBEITEN	VD	VERDUNKLUNG- BLENDSCHUTZ
FL	FLIESENARBEITEN	SI	SIGNALETIK
SG	STAHL-GLAS-TÜREN	TI	TISCHLERARBEITEN
ST	STAHLBLECHTÜREN	MO	LOSE MÖBLIERUNG
TW	TROCKENBAU WÄNDE/TÜREN	FU	FUGENARBEITEN

Index	Datum	Änderungsbeschreibung	Bearbeiter
04	26.06.2026	Planverteilung für LV-Lesung Dachabdichtungsarbeiten	N&P
03	28.11.2025	Anpassung Fassade	N&P
02	22.10.2025	Stand Teilnahmewettbewerb	N&P
01	18.09.2025	Planverteilung für LV-Lesung	N&P
00	23.07.2025	Erstverteilung Aussenfassade	N&P

Nickl & Partner
SÜSS
Planung
Nickl Architekten Deutschland GmbH
Lindberghstraße 19
80939 München
Tel: 089 / 360514-0 Fax: 089 / 360514-99
E-Mail:mail@nickl-architekten.de

Projekt Nr.: XXXX.XX.X
SAP-WE | SAP-Geb. Nr.
Dienststelle | Bauwerk
Nutzer Geb. Nr
Dateiname: NBHZHMAF5D ZFAS 002V04 -80702-AF_Attika Festverglasung
Verfasser/Büro
Layoutname
Plandatum: 26.06.2026
Maßstab
Plangröße in mm: 420 mm x 297 mm

Bauherr
Universitätsklinikum Heidelberg
Im Neuenheimer Feld 672 69120 Heidelberg
Tel.: 06221 56 4574 Fax: 06221 56 4574

Objekt
Neubau Herzzentrum und Informatics for Life
Im Neuenheimer Feld 150 & 155
69120 Heidelberg

Gebäude / Bauteil
Herzzentrum und Informatics for Life

Maßnahme
Neubau

Planbezeichnung
Aussenfassade - Attika Festverglasung
Vertikalschnitt

002 Z 04

Plan erstellt	Plan bearbeitet	Projektleitung	Amtsleitung	Freigabe
N&P	N&P	N&P		

24.06.2026 11:10:38